



COMUNE DI FRASCATI
(Provincia di Roma)

COMUNE DI FRASCATI

Anno	Titolo	Classe	PARTENZA
2012	VI	09	

Prot.n. **18795** Del **27/06/2012**

Ordinanza n. ~~30~~ del 27/06/2012

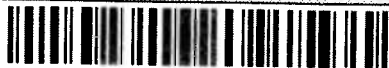

IL SINDACO

PRESO ATTO che il Comune di Frascati con **Ordinanza n. 23336 del 30.07.2008**, dal 1 agosto 2008 **nel primo quadrante**, con **Ordinanza n. 28722 del 24.09.2008**, dal 1 ottobre 2008 **nel I° settore del secondo quadrante**, con **Ordinanza n. 1269 del 21.01.2009 nel II° settore del secondo quadrante** della città ha iniziato il servizio di raccolta domiciliare differenziata porta a porta modificando i servizi di gestione dei rifiuti e assimilati di propria competenza in adempimento della normativa di riferimento in tema di gestione rifiuti, al fine di aumentare la raccolta differenziata, contenere e ridurre la produzione di rifiuti indifferenziati e lo smaltimento finale degli stessi;

PRESO ATTO che il Comune di Frascati con **Ordinanza n. 33434 del 22.10.2010** rettificata con **Ordinanza n. 22367 del 14.07.2011**, dal 1 novembre 2010 **nel I° e II° quadrante** del Centro Urbano della città ha istituito 16 zone di conferimento cartoni ad uso esclusivo delle utenze commerciali. Il conferimento della frazione merceologica del cartone è attivo per tutti i giorni della settimana dalle 13.00 alle 13.30 immediatamente dopo la chiusura dei locali e deve essere effettuato ordinatamente aprendo, piegando i cartoni e legandoli tra di loro in modo da limitare il più possibile il loro volume;

PRESO ATTO che il Comune di Frascati con **Ordinanza n. 15098 del 23.05.2012**, dall' 11 giugno 2012 ha esteso il servizio di raccolta domiciliare differenziata porta a porta su tutto il territorio comunale e con tale ordinanza ha modificato i giorni per il conferimento della frazione merceologica del cartone nelle 16 zone di conferimento dedicate nel Centro Urbano **escludendo la domenica e i giorni festivi**;

TENUTO CONTO della necessità di estendere il numero delle postazioni di conferimento della frazione merceologica del cartone nelle aree corrispondenti al **III e IV quadrante del Centro Urbano e limitrofe**, attivate con il servizio porta a porta a partire dall'11 giugno 2012, per la presenza di numerosi esercizi commerciali alcuni dei quali produttori in quantità elevate di tale frazione di rifiuto;

VISTE le ordinanze sindacali di cui sopra, da considerarsi parti strutturalmente propedeutiche, fondamentali e sostanziali del presente atto che è ad integrazione delle stesse per quanto concerne i relativi contenuti ordinativi, di divieto, di avvertenza e di disposizione;

ORDINA

1. L'istituzione di ulteriori 5 (cinque) zone adibite al conferimento della frazione merceologica del cartone, ad integrazione delle 16 già esistenti, nelle aree di seguito indicate:

- A. la zona di conferimento identificata planimetricamente con il codice 17 in Via Zambarelli angolo con Via A. Celli;
- B. la zona di conferimento identificata planimetricamente con il codice 18 in Via Minardi angolo con Via S. Francesco D'Assisi;

- C. la zona di conferimento identificata planimetricamente con il codice 19 in Largo Panizza angolo con le scalette di Via A. Diaz;
- D. la zona di conferimento identificata planimetricamente con il codice 20 in Largo Pentini;
- E. la zona di conferimento identificata planimetricamente con il codice 21 in Via S. Giovanni Bosco angolo con Via dei Lauri.

2. Che le zone di conferimento siano ad uso non solo delle utenze commerciali ma anche delle utenze domestiche in caso di elevata produzione o di pezzi voluminosi della frazione merceologica del cartone, da conferirsi sempre dalle 13,00 alle 13,30 ordinatamente aprendo, piegando i cartoni e legandoli tra di loro in modo da limitare il più possibile il loro volume.

La segnalazione delle 21 zone di conferimento indicate nell'allegato alla presente rettifica di ordinanza tramite apposita segnaletica sia orizzontale (strisce per la delimitazione delle zone di conferimento) che verticale (cartello di identificazione della zona montato su palina o in altro luogo idoneo e visibile).

Resta invariato quanto stabilito nelle precedenti ordinanze n. 33434 del 22.10.2010, n. 22367 del 14.07.2011 e n. 15098 del 23.05.2012 per il conferimento della frazione merceologica del cartone relativamente agli orari per il conferimento nonché alle modalità del conferimento stesso ed alla sua raccolta nelle 21 zone di conferimento indicate nell'allegato alla presente rettifica di ordinanza, che ne è parte integrante.

Per quanto concerne i turni e le modalità di conferimento di tutte le frazioni merceologiche di R.S.U. da parte delle altre utenze domestiche e non domestiche, valgono le disposizioni, le avvertenze ed i divieti riportati nell'ambito delle prescrizioni della precedente ordinanza n. 15098 del 23.05.2012 cui la presente è ad integrazione.

DISPONE

Che la presente ordinanza venga resa pubblica con l'affissione all'Albo Pretorio del Comune e della stessa sia data ampia pubblicità alla cittadinanza mediante pubblicazione sul sito internet del Comune, comunicato stampa, comunicato radio e affissione di manifesti.

Che la stessa sia trasmessa:

- al Comando Polizia Municipale, in quanto organo incaricato per la verifica dell'ottemperanza del presente provvedimento;
- al Consorzio GAIA S.p.A., incaricato della raccolta dei R.S.U. sul territorio comunale;
- all'Ufficio per le relazioni con il pubblico;
- all'U.T.C., e specificatamente all'Ufficio Manutenzioni incaricato della predisposizione della segnaletica orizzontale e verticale sopra indicata congiuntamente all'Ufficio Servizi Ambientali;
- All'Ufficio Commercio.

Frascati, li



IL SINDACO
Stefano Di Tommaso

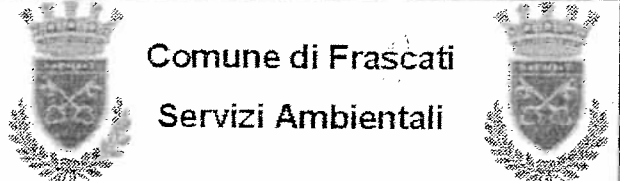
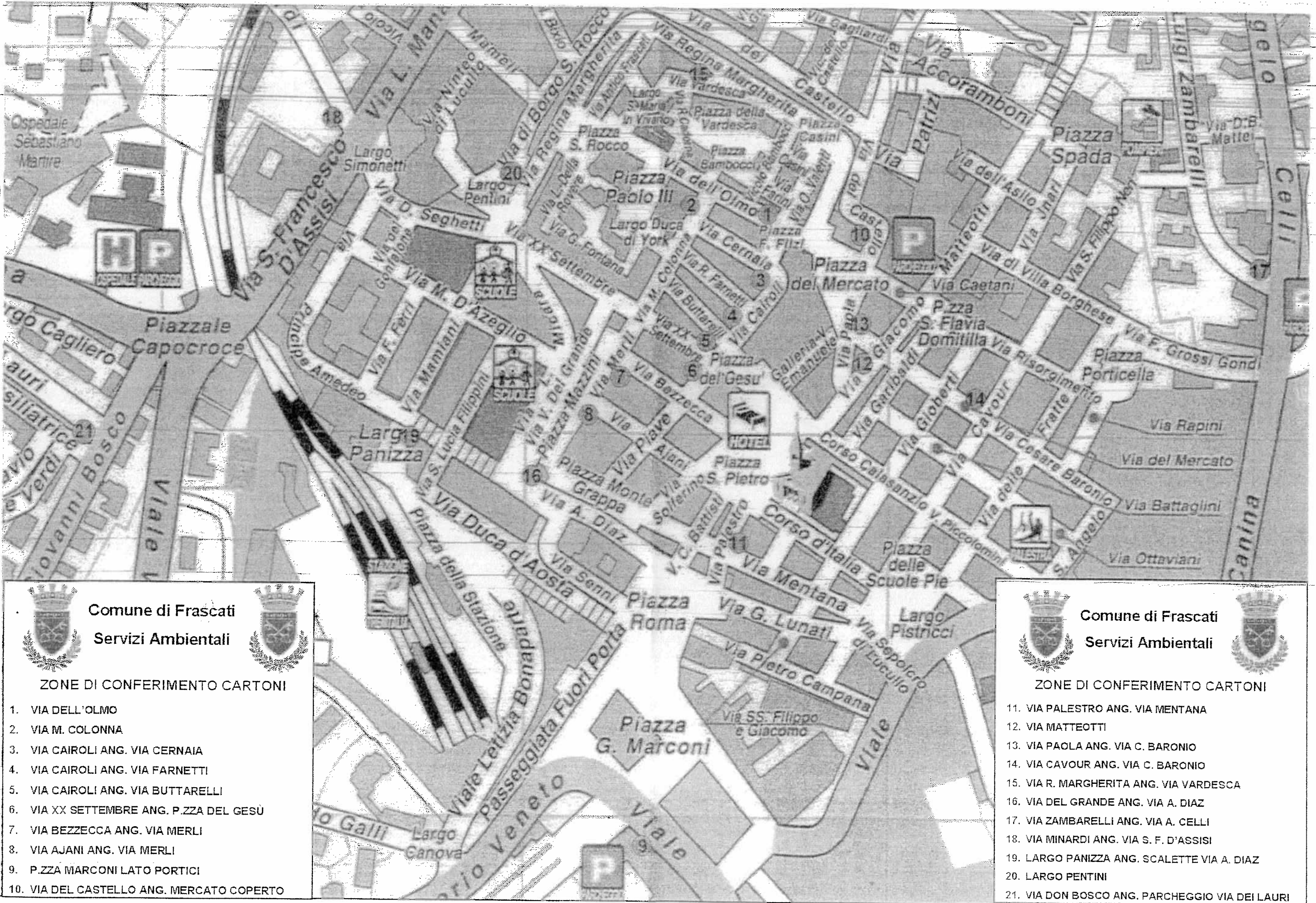

Comune di Frascati
Servizi Ambientali

ZONE DI CONFERIMENTO CARTONI

1. VIA DELL'OLMO
2. VIA M. COLONNA
3. VIA CAIROLI ANG. VIA CERNAIA
4. VIA CAIROLI ANG. VIA FARNETTI
5. VIA CAIROLI ANG. VIA BUTTARELLI
6. VIA XX SETTEMBRE ANG. P.ZZA DEL GESU
7. VIA BEZZECA ANG. VIA MERLI
8. VIA AJANI ANG. VIA MERLI
9. P.ZZA MARCONI LATO PORTICI
10. VIA DEL CASTELLO ANG. MERCATO COPERTO

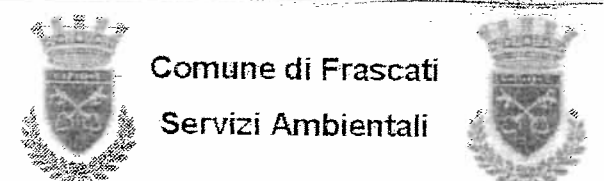

Comune di Frascati
Servizi Ambientali

ZONE DI CONFERIMENTO CARTONI

11. VIA PALESTRO ANG. VIA MENTANA
12. VIA MATTEOTTI
13. VIA PAOLA ANG. VIA C. BARONIO
14. VIA CAVOUR ANG. VIA C. BARONIO
15. VIA R. MARGHERITA ANG. VIA VARDESCA
16. VIA DEL GRANDE ANG. VIA A. DIAZ
17. VIA ZAMBARELLI ANG. VIA A. CELLI
18. VIA MINARDI ANG. VIA S. F. D'ASSISI
19. LARGO PANIZZA ANG. SCALETTE VIA A. DIAZ
20. LARGO PENTINI
21. VIA DON BOSCO ANG. PARCHEGGIO VIA DEI LAURI